

Tilinpäätös 2022
Kuopion Vesi Oy

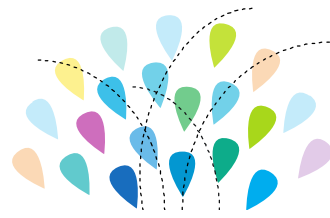

KUOPION VESI



TULOSLASKELMA

	1.1.-31.12.2022	1.1.-31.12.2021		1.1.-31.12.2022	1.1.-31.12.2021
LIKEVAIHTO	31 860 554,44	31 836 340,71	Rahoitustuotot ja -kulut		
Liiketoiminnan muut tuotot	3 272,68	5 974,84	Muut korko- ja rahoitustuotot		
Materiaalit ja palvelut			Muilta	7 119,18	6 600,25
Aineet, tarvikkeet ja tavarat			Muut korko- ja rahoitustuotot yhteensä	7 119,18	6 600,25
Ostot tilikauden aikana	-3 221 335,39	-3 355 301,52	Muut korko- ja rahoituskulut		
Varaston lisäys (+) tai vähennys (-)	-6 381,16	5 975,19	Konserniyrityksille	-4 483 267,14	-4 410 232,30
Ulkopuoliset palvelut	-2 688 984,17	-2 814 221,15	Muille	-647 568,39	-651 294,69
Materiaalit ja palvelut yhteensä	-5 916 700,72	-6 163 547,48	Muut korko- ja rahoituskulut yhteensä	-5 130 835,53	-5 061 526,99
Henkilöstökulut			Rahoitustuotot ja -kulut yhteensä	-5 123 716,35	-5 054 926,74
Palkat ja palkkiot	-4 964 097,26	-4 857 843,23	VOITTO (TAPPIO) ennen tilinpäätössiirtoja ja veroja	414 520,49	896 118,41
Henkilösivukulut			Tilinpäätössiirrot		
Eläkekulut	-1 000 501,59	-1 007 725,54	Poistoeron lisäys (-) tai vähennys (+)	-1 260 000,00	-1 660 000,00
Muut henkilösivukulut	-177 043,01	-160 423,54	Tuloverot	0,00	0,00
Henkilöstökulut yhteensä	-6 141 641,86	-6 025 992,31	TILIKAUDEN TULOS	-845 479,51	-763 881,59
Poistot ja arvonalentumiset					
Suunnitelmanmukaiset poistot	-11 595 416,41	-11 105 288,19			
Liiketoiminnan muut kulut	-2 671 831,29	-2 596 442,42			
LIKEVOITTO (-TAPPIO)	5 538 236,84	5 951 045,15			



TASE

	31.12.2022	31.12.2021		31.12.2022	31.12.2021
VASTAAVAA					
PYSYVÄT VASTAAVAT			VAIHTUVAT VASTAAVAT		
Aineettomat hyödykkeet			Vaihto-omaisuus		
Aineettomat oikeudet	7 950,38	10 024,34	Aineet ja tarvikkeet	187 598,05	193 979,21
Muut pitkävaikutteiset menot	694 431,99	679 641,82	Vaihto-omaisuus yhteensä	187 598,05	193 979,21
Aineettomat hyödykkeet yhteensä	702 382,37	689 666,16			
			Saamiset		
Aineelliset hyödykkeet			Lyhytaikaiset saamiset		
Rakennukset ja rakennelmat	201 837 069,07	201 957 261,10	Myyntisaamiset	2 566 931,89	2 716 489,34
Koneet ja kalusto	749 980,64	554 986,51	Muut saamiset	193 096,09	257 052,01
Ennakkomaksut ja keskeneräiset hankinnat	1 273 909,88	2 877 913,29	Siirtosaamiset	36 265,44	118 495,38
Aineelliset hyödykkeet yhteensä	203 860 959,59	205 390 160,90	Lyhytaikaiset saamiset yhteensä	2 796 293,42	3 092 036,73
			Saamiset yhteensä	2 796 293,42	3 092 036,73
Sijoitukset					
Saamiset saman konsernin yrityksiltä	120 510,51	106 410,51	Rahat ja pankkisaamiset		
Muut osakkeet ja osuudet	14 582,40	10 112,00	Rahat ja pankkisaamiset yhteensä	11 316 164,15	9 605 057,47
Muut saamiset	296 705,62	292 925,62			
Sijoitukset yhteensä	431 798,53	409 448,13			
PYSYVÄT VASTAAVAT YHTEENSÄ	204 995 140,49	206 489 275,19	VAIHTUVAT VASTAAVAT YHTEENSÄ	14 300 055,62	12 891 073,10
			VASTAAVAA YHTEENSÄ	219 295 196,11	219 380 348,60

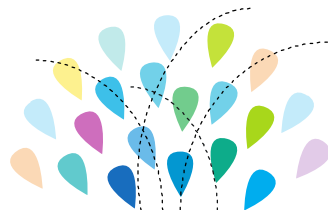

TASE

	31.12.2022	31.12.2021		31.12.2022	31.12.2021
VASTATTAVAA					
OMA PÄÄOMA			VIERAS PÄÄOMA		
Osakepääoma	20 002 500,00	20 002 500,00	Pitkäaikainen		
Muut rahastot	20 000 000,00	20 000 000,00	Pääomalainat	50 000 000,00	50 000 000,00
Edellisten tilikausien voitto/tappio	-1 827 449,49	-1 063 567,90	Velat saman konsernin yrityksille	80 237 031,96	81 705 575,85
Tilikauden voitto/tappio	-845 479,51	-763 881,59	Velat omistusyhteisyriyksille	13 470 275,96	13 790 343,59
Oma pääoma yhteensä	37 329 571,00	38 175 050,51	Muut velat	26 289 977,64	24 410 330,50
			Pitkäaikainen vieras pääoma yhteensä	169 997 285,56	169 906 249,94
POISTOERO JA VAPAAEHTOISET VARAUKSET					
Poistoero	-4 130 000,00	2 870 000,00	Lyhytaikainen		
Poistoero ja vapaaehtoiset varaukset yhteensä	-4 130 000,00	2 870 000,00	Ostovelat	1 424 652,95	2 516 402,73
			Velat saman konsernin yrityksille	3 628 714,88	3 444 474,52
PAKOLLISET VARAUKSET			Velat omistusyhteisyriyksille	609 049,27	624 045,68
Pakolliset varaukset	-50 000,00	0,00	Muut velat	639 938,60	756 778,34
Pakolliset varaukset yhteensä	-50 000,00	0,00	Siirtovelat	1 485 983,85	1 087 346,88
			Lyhytaikainen vieras pääoma	7 788 339,55	8 429 048,15
			Vieras pääoma yhteensä	177 785 625,11	178 335 298,09
			VASTATTAVAA YHTEENSÄ	219 295 196,11	219 380 348,60



TUNNUSLUVUT

		2022	2021	2020
Vesi				
Verkostoon lähtenyt vesi	1000 m ³	7 776	8 303	8 267
Laskutettu vesi	1000 m ³	7 103	7 334	7 049
Hukkavesi (väh. oma käyttö)	%	7	7	12
Käyttökulut/laskutettu vesi	€/m ³	0,44	0,45	0,49 *
Energiankulutus/veden tuotanto	kWh/m ³	0,80	0,77	0,76
Vesimaksu (ilman alv)	€/m ³	1,69	1,66	1,63
Jätevesi				
Puhdistettu jätevesi	1000 m ³	8 877	9 844	10 269
Laskutettu jätevesi	1000 m ³	6 626	6 821	6 544
Vuotovesi	%	25	30	36
Käyttökulut/laskutettu jätevesi	€/m ³	0,92	0,90	0,92 *
Energiankulutus/puhdist. jätevesi	kWh/m ³	0,82	0,73	0,76
Jätevesimaksu (ilman alv)	€/m ³	2,31	2,27	2,22
Verkostot				
Vesijohtoverkoston pituus	km	1 202	1 186	1 184
Käyttökulut/vesijohto	€/m	1,43	1,41	1,05 *
Viemäriverkoston pituus	km	861	871	883
Käyttökulut/viemäri	€/m	1,48	1,65	1,35 *
Liittymissopimukset	kpl	19 288	19 160	17 780
Uusia liittymiä	kpl	199	239	231

*vertailutietoa korjattu v. 2020 osalta

		2022	2021	2020
Talous				
Vakituinen henkilöstö 31.12.	hlö	94	91	92
Liikevaihto	1 000 €	31 861	31 836	29 956
Liikevaihto/laskutettu vesi	€/m ³	4,49	4,34	4,25
Liikevaihto/henkilö	1000 €/hlö	338,9	349,8	325,6
Käyttökate	1 000 €	17 134	17 056	15 898
Käyttökate/liikevaihto	%	53,8	53,6	53,1
Käyttökulut/laskutettu vesi	€/m ³	2,07	2,02	1,99
Liikevoitto	1 000 €	5 538	5 951	5 174
Liikevoitto/liikevaihto	%	17,4	18,7	17,3
Tilikauden tulos	1 000	-845	-764	-1 064
Tilikauden tulos/liikevaihto	%	-2,7	-2,4	-3,6
Oman pääoman tuotto	%	1,1	2,3	0,4
Omavaraisuusaste	%	17,0	17,4	17,8
Investoinnit	1 000 €	10 083	12 663	11 631